



# FEDERAZIONE ITALIANA GIUOCO CALCIO SETTORE GIOVANILE E SCOLASTICO



**Stagione Sportiva 2024/2025**

## **“Club Giovanile di 1° Livello”**

**Termine deposito: 31 Dicembre 2024**

Società richiedente il riconoscimento come **“CLUB GIOVANILE DI 1° LIVELLO”** per la stagione sportiva 2024/2025

**Denominazione della società:** \_\_\_\_\_

Il/la sottoscritto/a, \_\_\_\_\_,  
nato/a \_\_\_\_\_ il \_\_\_\_\_ e residente a \_\_\_\_\_  
in \_\_\_\_\_, nella sua qualità di Legale Rappresentante della  
Società \_\_\_\_\_, con la presente si impegna, nella  
stagione sportiva 2024/2025, ad effettuare gli adempimenti previsti nel Sistema di Qualità dei  
Club Giovanili nel Comunicato Ufficiale n°16 del Settore Giovanile e Scolastico del  
19/08/2024, indicati nella sezione “Club Giovanile di 1° Livello”.

*NB – Allegare “Modulo di Presentazione della Società”*

\_\_\_\_\_  
Nome e Cognome

\_\_\_\_\_  
Firma leggibile del Legale Rappresentante della Società

\_\_\_\_\_  
Data

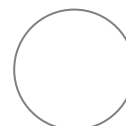

Timbro della Società



# FEDERAZIONE ITALIANA GIUOCO CALCIO SETTORE GIOVANILE E SCOLASTICO

Stagione Sportiva 2024/2025

## PRESENTAZIONE DEL SETTORE GIOVANILE

**Società** \_\_\_\_\_

**Matricola n°** \_\_\_\_\_ **Anno di Affiliazione** \_\_\_\_\_  
**Affiliata per** \_\_\_\_\_ **(indicare Lega di appartenenza)**  
**Attività svolta** \_\_\_\_\_ **(C11, C5, Femminile)**  
**Indirizzo** \_\_\_\_\_ **n°** \_\_\_\_\_  
**CAP** \_\_\_\_\_ **Città** \_\_\_\_\_ **Prov.** \_\_\_\_\_  
**Telefono sede** \_\_\_\_\_ **Tel. Mobile** \_\_\_\_\_  
**Mail** \_\_\_\_\_

**Delegazione Provinciale** \_\_\_\_\_

**Comitato Regionale** \_\_\_\_\_

**B1. ORGANIGRAMMA DEL SETTORE GIOVANILE**

Allegare una rappresentazione grafica dettagliata della struttura organizzativa attuale del settore giovanile (vedi esempio allegato A).

**RESPONSABILI DEL SETTORE GIOVANILE E DELL'ATTIVITA' DI BASE**

<b>Ruolo</b> <i>(Es: Responsabile Tecnico Scuola di Calcio, Dirigente Responsabile Scuola Calcio, etc.)</i>	<b>Nome e cognome</b>	<b>Qualifica</b> <i>(Es: Allenatore di prima categoria, Allenatore di seconda categoria, etc.)</i>	<b>Contatti</b> <i>(mail, telefono cellulare)</i>
<b>Presidente</b>			
<b>Delegato Tutela Minori</b>			
<b>Segretario</b>			
<b>Responsabile Tecnico Settore Giovanile</b>			
<b>Dirigente Responsabile Settore Giovanile</b>			
<b>Responsabile Tecnico Attività di Base</b>			
<b>Dirigente Responsabile Attività di Base</b>			
<b>Referente Esordienti</b>			
<b>Referente Pulcini</b>			
<b>Referente Primi Calci</b>			
<b>Referente Piccoli Amici</b>			

**B2. RIEPILOGO SQUADRE GIOVANILI E CALCIATORI TESSERATI****SQUADRE PRESSO LA SOCIETÀ**  
*(Stagione Sportiva corrente)*

<b>CATEGORIA</b>	<b>NUMERO TOTALE DI SQUADRE</b>	<b>NUMERO TOTALE DI CALCIATORI TESSERATI</b>
<b>ALLIEVI</b>		
<b>GIOVANISSIMI</b>		
<b>ESORDIENTI</b>		
<b>PULCINI</b>		
<b>PRIMI CALCI</b>		
<b>PICCOLI AMICI</b>		
<b>TOTALE</b>		

**B3. SQUADRE / ATTIVITÀ SPORTIVA / TECNICI****CAMPIONATI / TORNEI***(Stagione Sportiva corrente)*

	<b>Nome Squadra</b> <i>(es: "Allievi A", Giovanissimi Regionali, etc.)</i>	<b>Livello di Attività</b> <i>(nazionale, regionale o provinciale)</i>	<b>Campionato</b>	<b>Classi d'età</b>	<b>Numero di calciatori in rosa</b>
<b>ALLIEVI</b>					
<b>GIOVANISSIMI</b>					

	<b>Nome Squadra</b> <i>(es: "Esordienti 1° anno", etc.)</i>	<b>Livello di Attività</b> <i>(9:9 o 7::7, etc.)</i>	<b>Attività' Ufficiale Federale</b> <i>(torneo categorie di base)</i>	<b>Classi d'età</b>	<b>Numero di calciatori in rosa</b>
<b>ESORDIENTI</b>					
<b>PULCINI</b>					
<b>PRIMI CALCI</b>					
<b>PICCOLI AMICI</b>					

**TECNICI***(Stagione Sportiva corrente)*

	<b>Nome Allenatore</b>	<b>Nome Squadra</b> <i>(Es: U17 Serie A e B, U15 Regionale, Esordienti, etc.)</i>	<b>Ruolo</b> <i>(Es: Allenatore Responsabile, Allenatore in seconda, Allenatore portieri, Assistente allenatore etc.)</i>	<b>Qualifica</b> <i>(Es: Allenatore Giovani Calciatori UEFA-C, Allenatore UEFA-B, Allenatore UEFA-A, etc.)</i>
<b>ALLIEVI</b>				
<b>GIOVANISSIMI</b>				

	<b>Nome Allenatore</b>	<b>Nome Squadra</b> <i>(Es: U17 Serie A e B Nazionale, Esordienti A, etc.)</i>	<b>Ruolo</b> <i>(Es: Allenatore Responsabile, Allenatore in seconda, Allenatore portieri, Assistente allenatore etc.)</i>	<b>Qualifica</b> <i>(Es: Allenatore Giovani Calciatori UEFA-C, Allenatore UEFA-B, Allenatore UEFA-A, etc.)</i>

ESORDIENTI				
PULCINI				
PRIMI CALCI				
PICCOLI AMICI				

### B5. STAFF SANITARIO INTERNO ALLA SOCIETÀ DEDICATO AL SETTORE GIOVANILE

#### MEDICO SOCIALE DEL SETTORE GIOVANILE

Nome e cognome	Specializzazione	Ruolo nell'ambito della Società <i>(Responsabile Sanitario, Consulente, Referente, etc.)</i>	Numero di iscrizione all'elenco del Settore Tecnico	Numero di iscrizione all'Albo dei Medici

#### PREPARATORI ATLETICI SETTORE GIOVANILE

Nome Preparatore Atletico	Nome Squadra <i>Es: U17 Serie A e B, U15 Regionale, etc</i>	Estremi di abilitazione all'esercizio della professione <i>(Abilitazione rilasciata dal Settore Tecnico)</i>

#### PREPARATORI MOTORI

Nome Preparatore Motorio	Nome Squadra <i>(Es: Esordienti A, Pulcini B etc.)</i>	Estremi di abilitazione all'esercizio della professione <i>(Es: Laurea in scienze motorie, Diploma in educazione fisica, Abilitazione rilasciata dal Settore Tecnico)</i>

**B6. PROGRAMMA D'USO IMPIANTI DI ALLENAMENTO (vedi esempio di cui all'allegato B)**

Categoria	Squadra	Impianto di allenamento	Numero totale di campi	Codice campo utilizzato <sup>1</sup>	Dimensioni terreno di gioco utilizzato	Giorno e ora allenamenti (settimana tipo)					
							L	M	M	G	V
Allievi						Ora:					
						Assistenza Sanitaria:					
Giovanissimi						Ora:					
						Assistenza Sanitaria:					
Esordienti						Ora:					
						Assistenza Sanitaria:					
Pulcini						Ora:					
						Assistenza Sanitaria:					
Primi Calci						Ora:					
						Assistenza Sanitaria:					
Piccoli Amici						Ora:					
						Assistenza Sanitaria:					

**ATTENZIONE:** La compilazione della tabella dovrà essere effettuata per ogni squadra, utilizzando una riga per ciascuna di esse. Pertanto, nel caso in cui per la categoria "Giovanissimi" il Club svolga attività con due squadre, dovranno essere date informazioni per entrambe, in due righe differenti, come indicato nell'esempio di cui all'allegato B.

<sup>1</sup> Ogni campo deve essere contrassegnato da una lettera di riferimento in modo da evidenziare l'eventuale utilizzo dello stesso campo da parte di più squadre.

## B7. STRUTTURE E SERVIZI PER L'ATTIVITÀ GIOVANILE

Impianto di allenamento	Foresteria societaria		Bar / Ristorante		Sala Medica		Sala giochi		Sala lettura / Biblioteca		Sala TV		Postazioni Internet		Pulmini o altri mezzi di trasporto	
	SI	NO	SI	NO	SI	NO	SI	NO	SI	NO	SI	NO	SI	NO	SI	NO
	<input type="checkbox"/>	<input type="checkbox"/>	<input type="checkbox"/>	<input type="checkbox"/>	<input type="checkbox"/>	<input type="checkbox"/>	<input type="checkbox"/>	<input type="checkbox"/>	<input type="checkbox"/>	<input type="checkbox"/>	<input type="checkbox"/>	<input type="checkbox"/>	<input type="checkbox"/>	<input type="checkbox"/>	<input type="checkbox"/>	<input type="checkbox"/>
	<input type="checkbox"/>	<input type="checkbox"/>	<input type="checkbox"/>	<input type="checkbox"/>	<input type="checkbox"/>	<input type="checkbox"/>	<input type="checkbox"/>	<input type="checkbox"/>	<input type="checkbox"/>	<input type="checkbox"/>	<input type="checkbox"/>	<input type="checkbox"/>	<input type="checkbox"/>	<input type="checkbox"/>	<input type="checkbox"/>	<input type="checkbox"/>
	<input type="checkbox"/>	<input type="checkbox"/>	<input type="checkbox"/>	<input type="checkbox"/>	<input type="checkbox"/>	<input type="checkbox"/>	<input type="checkbox"/>	<input type="checkbox"/>	<input type="checkbox"/>	<input type="checkbox"/>	<input type="checkbox"/>	<input type="checkbox"/>	<input type="checkbox"/>	<input type="checkbox"/>	<input type="checkbox"/>	<input type="checkbox"/>

Gli impianti utilizzati sono dotati di defibrillatore semiautomatico?	<input type="checkbox"/> si	<input type="checkbox"/> no
Il personale è formato adeguatamente per l'utilizzo del defibrillatore semiautomatico secondo le leggi regionali di riferimento?	<input type="checkbox"/> si	<input type="checkbox"/> no
Il personale formato per l'utilizzo del defibrillatore semiautomatico è sempre presente durante lo svolgimento dell'attività?	<input type="checkbox"/> si	<input type="checkbox"/> no

<b>La società utilizza ulteriori impianti/strutture/ambienti con il fine di fornire servizi per raggiungere gli obiettivi fissati nel programma di formazione dei giovani calciatori?</b>	<input type="checkbox"/> si	<input type="checkbox"/> no
---	-----------------------------	-----------------------------

Se si, indicare quali:

## B9. ASSISTENZA SPECIALIZZATA AI GIOVANI CALCIATORI

La società si avvale della consulenza di uno psicologo di supporto alla società, allo staff, ai genitori o ai calciatori del settore giovanile?	<input type="checkbox"/> si	<input type="checkbox"/> no
La società si avvale della consulenza di altri esperti per fornire adeguati servizi ai calciatori del settore giovanile (es. pedagogista, sociologo, etc.)?	<input type="checkbox"/> si	<input type="checkbox"/> no
I ragazzi del settore giovanile sono seguiti nello studio da personale dedicato e/o specializzato?	<input type="checkbox"/> si	<input type="checkbox"/> no

### IN CASO DI RISPOSTA AFFERMATIVA ALLE DOMANDE PRECEDENTI:

Numero di insegnanti	
Numero di tutor	
Altro (specificare):	

**B12. ALTRE INFORMAZIONI**

	Comunitari	Extracomunitari
Numero di giovani calciatori stranieri tesserati per la Società (stagione corrente)		
La società sottopone a giovani calciatori, genitori, tecnici e staff del settore giovanile un questionario al fine di valutare il grado di soddisfazione dei servizi offerti e degli obiettivi generali del club?	<input type="checkbox"/> si	<input type="checkbox"/> no
In caso di risposta affermativa, allegare il questionario.		

**B13. SEGNALARE PARTICOLARI INIZIATIVE, PROGETTI O EVENTI PER IL PREMIO ANNUALE "UEFA GRASSROOTS AWARDS" (allegare descrizione del Progetto ed eventuale documentazione utile)**

Progetti	Eventi	Altre Iniziative

**NOTE:**

--

---

**Data**

---

**Timbro della società****Il Responsabile del Settore Giovanile o del Responsabile dell'Attività' di Base**

---

**Nome e Cognome**

---

**Firma Leggibile****Il Presidente o il Legale Rappresentante della Società**

---

**Nome e Cognome**

---

**Firma Leggibile**



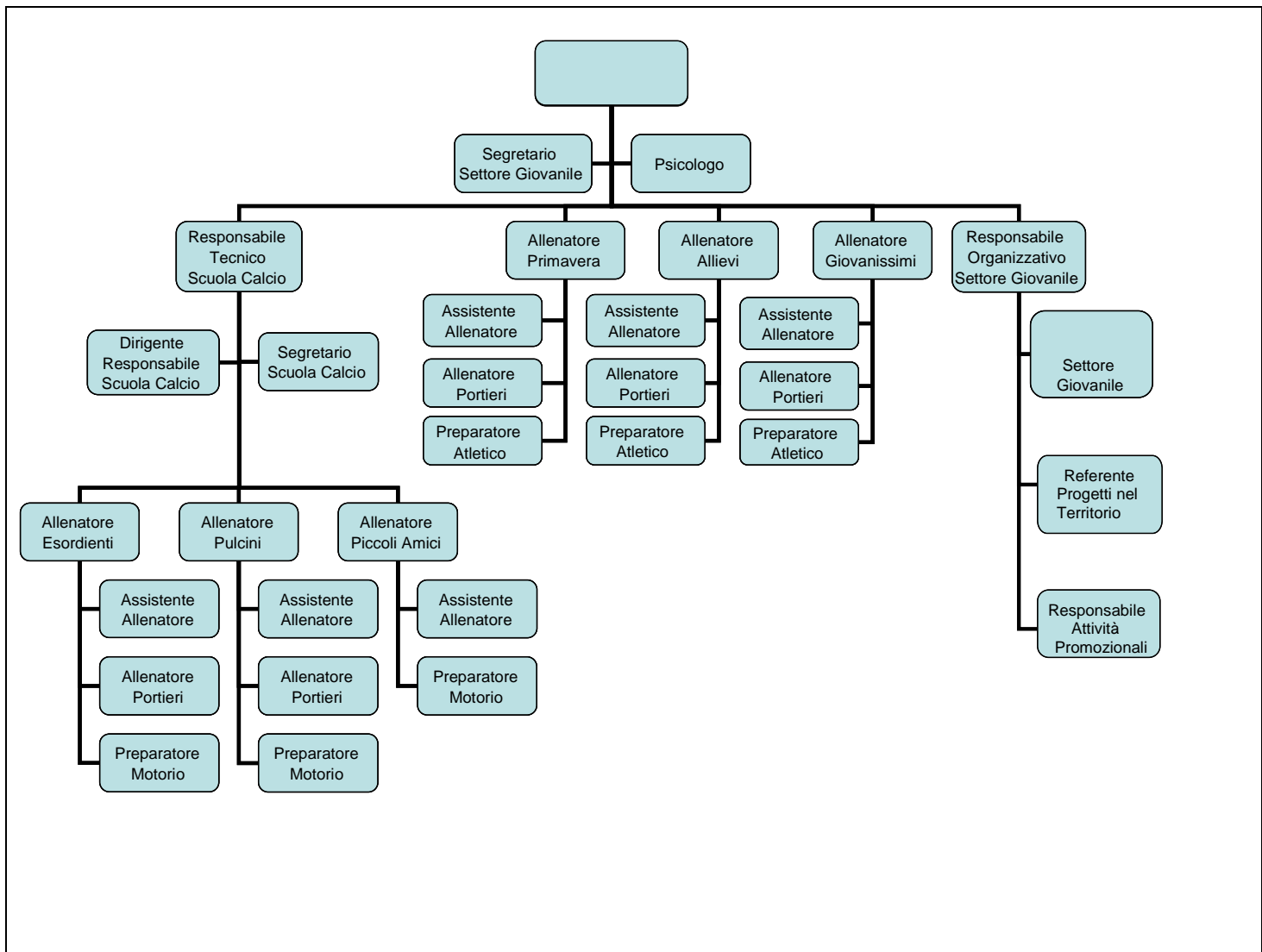

**Allegato B****Esempio di programma d'uso degli impianti di allenamento**

Categoria	Squadra	Impianto di allenamento	Numero totale di campi	Codice campo utilizzato <sup>i</sup>	Dimensioni terreno di gioco utilizzato	Giorno e ora allenamenti (settimana tipo)					
							L	M	M	G	V
Allievi	Allievi Regionali	Centro Sportivo "XXX"	3	B	105 x 68	Ora:	15.00 – 18.00	15.00 – 17.30	15.00 – 18.00	15.00 – 17.00	
						Assistenza Sanitaria:	M. Costa	M. Costa	M. Costa	M. Costa	
Giovanissimi	Giovanissimi Regionali	Centro Sportivo "YYY"	6	E	105 x 68			15.00 – 17.00		17.00 – 19.00	Ora: 15.00 – 18.00
						Assistenza Sanitaria:		S. Donati		S. Donati	S. Donati
	Giovanissimi "Fascia B"	Centro Sportivo "YYY"	6	F	105 x 68	Ora:	15.00 – 17.00		15.00 – 17.00		
						Assistenza Sanitaria:	V. Colombo		V. Colombo		V. Colombo
Esordienti	Esordienti A	Centro Sportivo "YYY"	6	C & D	105 x 68		15.00 – 17.00		18.00 – 20.00	17.00 – 19.00	Ora: 14.00 – 15.30
						Assistenza Sanitaria:	V. Lombardi		V. Lombardi	V. Lombardi	V. Lombardi
Pulcini	Pulcini 2004	Centro Sportivo "ZZZ"	4	B	50 x 37	Ora:	16.00 – 17.30		16.00 – 17.30		
						Assistenza Sanitaria:	A. Rossi		A. Rossi		
Primi Calci	Primi Calci	Centro Sportivo "ZZZ"	4	C	50 x 37	Ora:		16.30 – 18.00		16.30 – 18.00	
						Massaggiatore:		A. Rossi		A. Rossi	
Piccoli Amici	Piccoli Amici	Centro Sportivo "ZZZ"	4	C	50 x 37	Ora:		15.00 – 16.30		15.00 – 16.30	
						Massaggiatore:		A. Rossi		A. Rossi	

Misure, numero dei campi ed informazioni rappresentano solo degli esempi

<sup>i</sup> Ogni campo deve essere contrassegnato da una lettera di riferimento in modo da evidenziare l'eventuale utilizzo dello stesso campo da parte di più squadre.



Spett.  
F.I.G.C. - SGS  
Comitato regionale Emilia Romagna  
Via Cavalieri Ducati 5\2A  
Bologna – Borgo Panigale

### Dichiarazione di collaborazione del medico con Società sportiva

Il Sottoscritto Dott. \_\_\_\_\_ nato  
a \_\_\_\_\_ il \_\_\_\_\_ tessera dell'Ordine dei Medici  
**numero** \_\_\_\_\_ dichiara di collaborare con la Società  
\_\_\_\_\_  
di \_\_\_\_\_ in qualità di medico della Scuola Calcio.

Data \_\_\_\_\_

In fede Dott. \_\_\_\_\_

Timbro e firma del Presidente societario

